



★★★★

## LA BAIE DES ANGES

Ouvert du : 07/04/18 au 23/09/18



📍 Chemin des Plaines Baronnes

☎ 04 42 83 15 04

🌐 www.homair.com

✉ sergecarcolse@homair.com

Nombre de Mobil homes : 333

Nombre de studios : 18

### TARIF à la semaine :

Mobil homes : 126 à 831 €

Studios : 147 à 579 €



### Confort et services :



- Animaux acceptés + 5€
- Location week-end (sauf Juillet-Août)
- Service hôtelier sur demande
- Parking visiteurs
- Piscine avec toboggans et pataugoie
- Chèques Vacances

### Prestations diverses :

Bar, Restaurant, Aire de Jeux, Laverie  
- Salle de Musculation et Fitness,  
Aquatym, Ping-Pong, Pétanque, Tennis,  
Location draps et linges de maison,  
Mini-club, Animations  
Supplément : Location de vélo, Snack



★★★★

## CEYRESTE

Ouvert du : 23/03/18 au 11/11/18



📍 Avenue Eugène Julien

13600 Ceyreste

☎ 04 42 83 07 68

☎ 09 60 09 93 81

🌐 www.campingceyreste.com

✉ campingceyreste@gmail.com

Nombre de Mobil homes : 96

### TARIF à la semaine :

Tarif Mobil homes : 360 à 1300 €



### Confort et services :



- Animaux acceptés + 4€
- Piscine Chauffée du 15/04 au 30/09  
Toboggan aquatique du 15/05 au 15/09
- Location week-end 120€ à 240€  
uniquement basses saisons (2 nuits minimum)
- Laverie
- Service hôtelier sur demande



★★★★

## LES CAPUCINES

Périodes de location : 01/01 au 31/12



🏠 Centre ville / Bord de mer

📍 3, Traverse des Pénitents Noirs  
13600 La Ciotat

Gîtes de France 4 Epis

Capacité d'accueil : 4 pers.

### TARIF à la semaine :

Basse (hiver) minimum : 600 €

Haute (été) maximum : 1000 €

Charges comprises : oui

Taxe de séjour comprise : non

Superficie : 64 m<sup>2</sup>Etage : 3<sup>ème</sup>Terrasse : 12 m<sup>2</sup>

Nombre de chambres : 2



### Confort et services :



- Douche
- Loggia
- Télévision

### Equipements et description :

Four - Micro-ondes - Lave-vaisselle -  
Lave-linge - Sèche-linge - Chaîne Hi-fi  
- Lecteur DVD - Chaise Haute Bébé -  
Lit Paraspluie Bébé

### Coordonnées du loueur :

👤 HOUPPY Philippe et Agnès

SCI LA DIXMERESSE  
18, Rue Ernest Legenre  
77860 Quincy Voisins

☎ 06 27 50 73 55

✉ agnes@huppy.fr



★★★

## LES LAURIERS ROSES

Périodes de location : 01/01 au 31/12



Bord de mer

 Le Hameau de la Plage  
3, Avenue de Bretagne, Bât B  
13600 La Ciotat

Capacité d'accueil : 5 pers.

**TARIF à la semaine :**

Basse (hiver) minimum : 520 €

Haute (été) maximum : 870 €

Charges comprises : oui

Taxe de séjour comprise : oui

Superficie : 46 m<sup>2</sup>

Etage : rez-de-jardin

Terrasse : 15 m<sup>2</sup>

Nombre de chambres : 1

**Confort et services :**

- Bain & Douche
- Télévision
- Grand jardin de 160m<sup>2</sup> avec arbres fruitiers

**Equipements et description :**

Four - Micro-ondes - Lave-linge - Réfrigérateur / Congélateur - Plaque de cuisson vitrocéramique - Chaîne Hi-fi - Lecteur DVD - Siège et lit bébé - Chaise haute bébé - 1 poussette bébé - Lit enfant - Draps jetables sur demande (20€ pour les 3 lits) - Aspirateur - Non fumeur - Store + Mobilier de Terrasse - Cafetière et Bouilloire électrique - Grille-pain - Supermarché bio à proximité - Plage à 200 m - Ventilateur de plafond lumineux sur véranda - Radiateur - Table et fer à repasser - Etendage - Sèche-cheveux - Résidence sécurisée

**Coordonnées du loueur :**

BOUDET - WEIL Michèle

179, Rue Paradis - 13006 Marseille

04 91 53 51 22 / 06 01 83 96 12

michmicheleb@gmail.com



★★★

## L'EQUINOXE

Périodes de location : 01/01 au 31/12



Bord de Mer

 5-7, Avenue André Bellon  
13600 La Ciotat

Capacité d'accueil : 4 pers.

**TARIF à la semaine :**

Basse (hiver) minimum : 294 €

Haute (été) maximum : 770 €

Charges comprises : oui

Taxe de séjour comprise : non

Superficie : 30,95 m<sup>2</sup>

Etage : rez-de-chaussée

Terrasse : 15,30 m<sup>2</sup>

Nombre de chambres : 1

**Confort et services :**

- Douche
- Télévision
- Jardin (30,5m<sup>2</sup>)

**Equipements et description :**

Four - Micro-ondes - Lave-Vaisselle - Lave-linge - Fer et table à repasser - sèche-cheveux - bouilloire - grille-pain - plaques à induction (2 feux) - frigo - congélateur. Proximité immédiate Port de St Jean, plages, commerces, restaurants, activités nautiques.

**Coordonnées du loueur :**

CHAINE Chantal

 La Tuilière La Pounche  
13190 Allauch

04 91 07 13 18

06 03 55 35 28

cgbd13@gmail.com



★★★

## MATHILDE

Périodes de location : 01/01 au 31/12



Centre Ville / Bord de Mer

 28, Rue du Grand Madier  
13600 La Ciotat

Capacité d'accueil : 4 pers.

**TARIF à la semaine :**

Basse (hiver) minimum : 400 €

Haute (été) maximum : 730 €

Charges comprises : oui

Taxe de séjour comprise : oui

Superficie : 48 m<sup>2</sup>Etage : 2<sup>ème</sup>Terrasse : 6 m<sup>2</sup>

Nombre de chambres : 2

**Confort et services :**

- Bain & Douche
- Télévision
- Chèques Vacances

**Equipements et description :**

Four - Micro-ondes - Lave-vaisselle - Lave-linge - Lecteur DVD - Lit enfant et siège bébé sur demande - Sèche linge - Grille pain - Bouilloire électrique - Sèche cheveux - Fer et table à repasser - Cafetière Nespresso - Plaques induction - Hotte aspirante - Congélateur - Proximité immédiate port, restaurants, commerces et plage

**Coordonnées du loueur :**

CROC Magali

 813, Avenue des Granières  
13600 La Ciotat

06 79 66 70 61

magali.croc@gmail.com



★★★

## LE JEAN BART

Périodes de location : 01/01 au 31/12

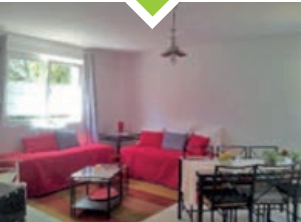

🏠 Centre-Ville

📍 34, Impasse Jean Olivier  
13600 La Ciotat

Capacité d'accueil : 4 pers.

**TARIF à la semaine :**

Basse (hiver) minimum : 300 €

Haute (été) maximum : 600 €

Charges comprises : oui

Taxe de séjour comprise : non

Superficie : 50 m<sup>2</sup>

Etage : rez-de-chaussée

Nombre de chambres : 1

**Confort et services :**

- Douche X 2
- Télévision
- Animaux (de petite taille seulement)
- Jardin

**Equipements et description :**

Four - Micro-ondes - Lave-vaisselle - Lave-linge séchant - 2 lavabos - 2 WC dont 1 séparé - Siège bébé - sèche-linge - téléphone - lecteur DVD

**Coordonnées du loueur :**

👤 DE RUFFRAY Elisabeth

🏠 34, Impasse Jean Olivier  
13600 La Ciotat

📞 06 23 09 34 96

✉️ elisabeth.deruffray@orange.fr



★★★

## LES CRÊTES

Périodes de location : 01/01 au 31/12



🏠 Centre Ville / Bord de Mer

📍 10, Place Guibert  
13600 La Ciotat

Capacité d'accueil : 6 pers.

**TARIF à la semaine :**

Basse (hiver) minimum : 450 €

Haute (été) maximum : 600 €

Charges comprises : oui

Taxe de séjour comprise : oui

Superficie : 42 m<sup>2</sup>Etage : 2<sup>ème</sup>

Nombre de chambres : 2

**Confort et services :**

- Douche
- Télévision

**Equipements et description :**

four- micro-ondes- lave vaisselle- lave linge - lecteur DVD  
Sur demande : lit bébé

**Coordonnées du loueur :**

👤 MAITREPIERRE Stéphane

🏠 65, Rue Clovis Hugues  
05200 Embrun

📞 06 60 90 07 62

✉️ vmaitrepierre@yahoo.fr



★★★

## LES SABLES D'OR

Périodes de location : 01/01 au 31/12



🏠 Bord de Mer

📍 265 (ou 10), Av. Franklin Roosevelt  
13600 La Ciotat

Capacité d'accueil (2 adultes + 2 enfants) : 2 / 4 pers.

**TARIF à la semaine :**

Basse (hiver) minimum : 300 €

Haute (été) maximum : 800 €

Charges comprises : oui

Taxe de séjour comprise : oui

Superficie : 26 m<sup>2</sup>Etage : 1<sup>er</sup>

Nombre de chambres : 1

**Confort et services :**

- Douche
- Télévision
- Balcon

**Equipements et description :**

Vue sur mer - four - micro-ondes - lave-linge - non fumeur

**Coordonnées du loueur :**

👤 GUGLIERI Yann, Michel et Marie

🏠 Chemin Charré  
13600 Ceyreste

📞 06 01 78 07 56

✉️ mguglieri@gmail.com



★★

**BELLEVUE**Périodes de location : 01/07 au 31/08  
et du 15/11/18 au 15/04/19

Centre ville / Calanques

 158, Boulevard de Narvick  
13600 La Ciotat

Capacité d'accueil : 4 pers.

**TARIF à la semaine :**

Basse (hiver) minimum : 480 €

Haute (été) maximum : 700 €

Charges comprises : oui

Taxe de séjour comprise : non

Superficie : 70 m<sup>2</sup>Etage : 1<sup>er</sup>

Nombre de chambres : 2

**Confort et services :**

- Douche
- Télévision

**Equipements et description :**

Vue sur Mer - Four - Micro-ondes - Lave-linge - Lave-vaisselle - Frigidaire - Congélateur - Plaque vitrocéramique. Proche commerces - services - restaurants. Proximité calanques Mugel et Figuerolles.

**Coordonnées du loueur :**

GULLIN ROMAIN Claude et Jacqueline

 137, Route du Moulin  
04850 Jausiers

04 92 81 18 35

06 72 12 57 75

claud.romain04@orange.fr



★★

**ANÉMONE**

Périodes de location : 01/01 au 31/12

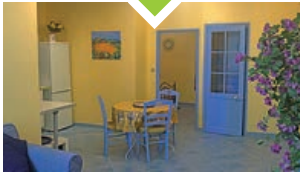

Centre Ville / Bord de Mer

 33, Rue Adolphe Abeille  
13600 La CiotatCapacité d'accueil : 4 pers.  
2 adultes + 2 enfants**TARIF à la semaine :**

Basse (hiver) minimum : 350 €

Haute (été) maximum : 550 €

Charges comprises sauf EDF en hiver

Taxe de séjour comprise : oui

Superficie : 40 m<sup>2</sup>

Etage : rez-de-chaussée

Nombre de chambres : 1

**Confort et services :**

- Douche
- Télévision LED

**Equipements et description :**

Vue sur Mer - Micro-ondes multifonctions - Radio CD - Cafetière électrique - Aspirateur - Fer et Table à Repasser - Mixeur - Ventilateur - Presse-agrumes - Réfrigérateur / Congélateur - Plaques cuisson vitrocéramique - Hotte aspirante - Proximité immédiate commerces, restaurants, port et plages  
Tarif moyenne saison : 450€/ semaine

**Coordonnées du loueur :**

MACALUSO Marie Laurence

 33, Rue Adolphe Abeille  
13600 La Ciotat

06 86 52 25 62

ma.lom@hotmail.fr



★★

**ALEXANDRINE**

Périodes de location : 01/01 au 31/12



Bord de Mer

 Parc du Port Saint Jean  
2 Avenue Bellon  
13600 La Ciotat

Capacité d'accueil : 2 pers.

**TARIF à la semaine :**

Basse (hiver) minimum : 400 €

Haute (été) maximum : 650 €

Charges comprises : non / forfait

Taxe de séjour comprise : non

Superficie : 45 m<sup>2</sup>

Etage : rez-de-jardin dans parc arboré

Terrasse : 15 m<sup>2</sup>

Nombre de chambres : 1

**Confort et services :**

- Douche
- Télévision
- Jardin privé
- Parking dans résidence

**Equipements et description :**

Vue sur mer - 20 mètres des plages - Cuisine américaine - Four - Micro-ondes - Lave-linge - Plaques vitrocéramiques - Cafetière électrique - Portail électrique - Meubles de Jardin - Proche Commerces et Services

**Coordonnées du loueur :**

SIRETA Liliane

 Parc du Port Saint Jean A2  
2 Av. Bellon - 13600 La Ciotat

04 42 83 24 54

06 17 33 29 24

l.sireta@sfr.fr



### ESCALES DES T 3

Périodes de location : 01/01 au 31/12



🏠 Centre Ville / Bord de Mer

📍 18, Rue Maréchal Foch  
13600 La Ciotat

Capacité d'accueil : 6 pers.

#### TARIF à la semaine :

Basse (hiver) minimum : 700 €

Haute (été) maximum : 850 €

Charges comprises : oui

Taxe de séjour comprise : non

Superficie : 60 m<sup>2</sup>

Etage : 3<sup>ème</sup>

Nombre de chambres : 2



#### Confort et services :



- Bain & douche
- Télévision
- Balcon

#### Equipements et description :

Vue sur mer - four- micro-ondes- lave-vaisselle - lave-linge

#### Coordonnées du loueur :

👤 ESCALES DES T SAS

🏠 28, Avenue du Baguier  
La Cantarelle  
13600 La Ciotat

📞 06 99 49 45 98

✉ escalesdest@gmail.com



### ESCALES DES T 102

Périodes de location : 01/01 au 31/12



🏠 Centre Ville / Bord de Mer

📍 148, Boulevard Guérin  
13600 La Ciotat

Capacité d'accueil : 4 pers.

#### TARIF à la semaine :

Basse (hiver) minimum : 350 €

Haute (été) maximum : 595 €

Charges comprises : oui

Taxe de séjour comprise : non

Superficie : 30 m<sup>2</sup>

Etage : 1<sup>er</sup>

Nombre de chambres : 1



#### Confort et services :



- Douche
- Télévision

#### Equipements et description :

Vue sur mer - four- micro-ondes

#### Coordonnées du loueur :

👤 ESCALES DES T SAS

🏠 28, Avenue du Baguier  
La Cantarelle  
13600 La Ciotat

📞 06 99 49 45 98

✉ escalesdest@gmail.com



### ESCALES DES T 201

Périodes de location : 01/01 au 31/12



🏠 Centre Ville / Bord de Mer

📍 148, Boulevard Guérin  
13600 La Ciotat

Capacité d'accueil : 4 pers.

#### TARIF à la semaine :

Basse (hiver) minimum : 350 €

Haute (été) maximum : 595 €

Charges comprises : oui

Taxe de séjour comprise : non

Superficie : 30 m<sup>2</sup>

Etage : 2<sup>ème</sup>

Nombre de chambres : 1



#### Confort et services :



- Douche
- Télévision

#### Equipements et description :

Vue sur mer - four- micro-ondes

#### Coordonnées du loueur :

👤 ESCALES DES T SAS

🏠 28, Avenue du Baguier  
La Cantarelle  
13600 La Ciotat

📞 06 99 49 45 98

✉ escalesdest@gmail.com



## ELSA

Périodes de location : 01/07 au 30/09  
+ vacances scolaires



🏠 Centre Ville

📍 18, Rue Diffonty  
13600 La Ciotat

Capacité d'accueil : 4 / 5 pers.

### TARIF à la semaine :

Basse (hiver) minimum : 600 €

Haute (été) maximum : 600 €

Charges comprises : oui

Taxe de séjour comprise : oui

Superficie : 48 m<sup>2</sup>

Etage : 1<sup>er</sup>

Nombre de chambres : 1



### Confort et services :



- Douche
- Télévision

### Equipements et description :

Micro-ondes - Lave-vaisselle- Lave-linge

### Coordonnées du loueur :

👤 GUEZ Patricia

🏠 349, Route de la Transhumance  
83860 Nans-Les-Pins

📞 06 68 18 55 43

✉ farjonpatricia@gmail.com



## ABORDAGE

Périodes de location : 01/01 au 31/12



🏠 Bord de Mer

📍 Le Diamant Marine - Entrée B  
71, Bd Beurivage - 13600 La Ciotat

Capacité d'accueil : 6 pers.

### TARIF à la semaine :

Basse (hiver) minimum : 450 €

Haute (été) maximum : 950 €

Charges comprises sauf chauffage

Taxe de séjour comprise : non

Superficie : 64 m<sup>2</sup>

Etage : rez-de-chaussée surélevé

Terrasse loggia : 9 m<sup>2</sup>

Nombre de chambres : 2



### Confort et services :



- Animaux acceptés seulement chiens-guides
- Labélisé Tourisme & Handicap pour les 4 handicaps
- Douche à l'italienne, WC adapté
- Télévision x 2 (séjour, chambre)
- Garage 2 box

### Equipements et description :

Vue sur Mer - Grande Plage à 20m - Four - Micro-ondes - Lave-vaisselle - Lave-linge séchant - Sèche-linge - 2 WC (1 WC indépendant + 1 WC adapté dans la salle de bains) - Ordinateur - Chaîne Hi-fi - Piano - Téléphone - Lecteur DVD - Lit double et lit simple électriques - Lit et siège bébé - 2 lits enfant - Fauteuil de relaxation - Boîtiers Freebox ADSL et TV - Visiophone - Alarme - Machine à café Cafetière Expresso Senseo

### Coordonnées du loueur :

👤 LEHON Pierrick et Claudine

🏠 15, Allée des Arbousiers  
83270 Saint Cyr Sur Mer

📞 04 94 32 16 38 / 07 83 35 06 83

📠 09 59 65 77 97

✉ pclehon@free.fr

🌐 [www.handitourismepaca.fr/detail-hebergement.asp?n=153](http://www.handitourismepaca.fr/detail-hebergement.asp?n=153)



## BELLE OCÉANE

Périodes de location : 01/01 au 31/12



🏠 Centre ville / Bord de Mer

📍 34 Rue Piroddi  
13600 La Ciotat

Capacité d'accueil : 2 / 4 pers.

### TARIF à la semaine :

Basse (hiver) minimum : 280 €

Haute (été) maximum : 580 €

Charges comprises : oui

Taxe de séjour comprise : oui

Superficie : 34,8 m<sup>2</sup>

Etage : 3<sup>ème</sup>

Nombre de chambres : 1

### Confort et services :



- Douche
- Télévision

### Equipements et description :

Vue sur mer - Four - Micro-ondes - Lave-linge - Fer à repasser - Aspirateur - Cafetière électrique - Grille-pain - Sèche-cheveux

### Coordonnées du loueur :

👤 MAGE Corinne

🏠 1 Impasse des Lauriers  
13124 Peypin

📞 06 72 74 22 77

✉ corinnebleuciel@hotmail.fr